

원청구 시 누락된 특정 처방에 대해 추가청구를 진행하는 방법을 안내드립니다.

**<접수일: 2026-03-09, 진료시간: 09:59:40 <진료기록(F4,F5)>**

☐ 임신부    ☐ 난임치료    ☐ 만성질환관리제

자세히

코드	명칭	좌	우	수술	진료과	특정코드
m0001-3	포도알균성 관절염 및 다발관절염, 어깨	<input type="checkbox"/>	<input type="checkbox"/>	<input type="checkbox"/>	05	

**[외래완료 환자수 : 2명]**                      [금일/일일 물리치료건수 : 0 / 30]

* 코드	명칭	용량	일투수	일수	원외	가산
MM010	표충열치료	1	1	1	<input type="checkbox"/>	<input type="checkbox"/>
MM012	한냉치료(냉동치료)	1	1	1	<input type="checkbox"/>	<input type="checkbox"/>
MM030	자외선치료[1일당]	1	1	1	<input type="checkbox"/>	<input type="checkbox"/>
807	심충열치료[1일당]	1	1	1	<input type="checkbox"/>	<input type="checkbox"/>
#A254000	재진진찰료 -의원	1	1	1	<input type="checkbox"/>	<input type="checkbox"/>

- 1 / 9

파일 열기

파일 열기

1 요양기관 : 의사량내과

보험구분  
☒ 보험/공상  
☐ 의료급여 ☐ 정신과정액  
☐ 자보  
☐ 산재  
☐ 재해  
☐ 보훈

청구구분  
☐ 원청구  
 2 ☒ 1완청구  
☒ 추가청구 ☐ 약제 상한차액  
☐ 누락청구

3 시작일  
 2026 년  
 3 월  
 1 일

종료일  
 2026 년  
 3 월  
 31 일

☐ Non-Stop 보험청구

4 열기(O) 취소(C)

- ① 추가청구 대상 환자의 보험구분을 선택합니다.
- ② 추가청구를 클릭합니다.
- ③ 추가청구 대상 환자의 진료년도 및 월을 설정합니다.
- ④ 열기를 클릭합니다.

- 1 '명세서생성' 아이콘을 클릭합니다.



- 2 추가청구 대상 환자 선택

의사환 보험청구 3월분 보험청구 - [명세서 생성(추가청구) - [명세서 생성] [툴버전 : 5.5.4.5 - 최신] - [명세서 생성] [파일버전 : 6.0.5.6 - 최신] - [명세서 생성]

파일(F) 자료생성(M) 출력(P) EDI청구(E) 청(W) 도움말(H) 메뉴얼

화면관리 열기 청달기 생성 화면심사 청구서 출력 환경설정 종료

명세서 생성 및 변환 오류 수정 (총 0건) | EDI 송신 진료종료및 약제구입내역신고서 | 요양기관자체 조제제약약 신고서 | 변환오류사함

건강보험 2026년 3월 대상환자 (총 3 명) ☒ 열린번호 ☒ 생성성 ☒ 모든 명세서 삭제

외래 | 입원 |

차트번호	수진자명	보험구분	내원일	상태	선택	원청구명일련
15937	테스트	국민공단	2026-03-04			
15938	테스트	국민공단	2026-03-04			
16052	홍길동	국민공단	2026-03-09		선택	

3

2

차트번호 16052 찾기(Y) Excel출력

진행 상황

명세서 생성 0 / 0

EDI 변환 0 / 0

TR 0 / 0

생성범위 모두

1

검색(S) 생성(F5) 변환(T) TR(R) 취소(C)

전월 청구내역 세부내역

건수 : 0 건  
약제상환자액 : 0 원  
수진자총진료비 : 0 원  
총진료비 : 0 원  
청구액 : 0 원  
본인부담금 : 0 원

당월 청구내역 세부내역

건수 : 0 건  
약제상환자액 : 0 원  
수진자총진료비 : 0 원  
총진료비 : 0 원  
청구액 : 0 원  
본인부담금 : 0 원

최근 4개월간 추이

금액 | 건수

☒ 총진료비 ☐ 청구액 ☐ 본인부담금

469,370  
328,570  
135,800

2025년 12월 2026년 1월 2026년 2월 2026년 3월

2026-03-01 2026-03-31 13:12:47 유비케어

- ① 검색 버튼을 클릭합니다.
- ② 추가청구 대상 환자를 입력한 후 찾기를 클릭합니다.
- ③ 대상 환자를 더블클릭하여 선택 상태로 표시합니다.

### 3 명세서 생성

의사환 보험청구 3월분 보험청구 - [명세서 생성](추가청구) - [명세서 생성] [틀버전 : 5.5.4.5 - 최신] - [명세서 생성] [파일버전 : 6.0.5.6 - 최신] - [명세서 생성]

파일(F) 자료생성(M) 출력(P) EDI청구(E) 청(₩) 도움말(H) 메뉴얼

화면종리 열기 청달기 생성 화면심사 청구서 출력 환경설정 종료

명세서 생성 및 변환 | 오류 수정 (총 0건) | EDI 송신 | 진료용재료및 약제구입내역신고서 | 요양기관자체 조제제약 신고서 | 변환오류사할

건강보험 2026년 3월 대상환자 (총 1 명)

외래 | 입원

차트번호	수진자명	보험구분	내원일	상태	선택	원청구-명일련
▶ 16052	홍길동	국민공단	2026-03-09		선택	

차트번호 16052 찾기(V) Excel출력

진행 상황

명세서 생성 0 / 0

EDI 변환

TR 0 / 0

1

생성범위 선택된 환자만

전월 청구내역 세부내역

건수 : 0 건

약제상환차액 : 0 원

수진자총진료비 : 0 원

총진료비 : 0 원

청구액 : 0 원

본인부담금 : 0 원

당월 청구내역 세부내역

건수 : 0 건

약제상환차액 : 0 원

수진자총진료비 : 0 원

총진료비 : 0 원

청구액 : 0 원

본인부담금 : 0 원

최근 4개월간 추이

금액 | 건수

총진료비 청구액 본인부담금

2

검색(S) 생성(F5) 변환(T) TR(B) 취소(C)

2026-03-01 2026-03-31 13:16:02 유비케어

④ 좌측 하단 생성범위를 '선택된 환자만'으로 변경합니다.

⑤ 생성 버튼을 클릭합니다.

4 원청구 건의 접수번호를 입력 후 확인을 클릭합니다. 해당 접수번호는 심사결과통보서에서 확인하실 수 있습니다.

추가청구 설정사항

추가청구 설정사항

접수번호 1234567

추가청구 기재사항이 맞는지  
확인하여 주시기 바랍니다.

확인(O)

5 화면심사 메뉴로 이동합니다.

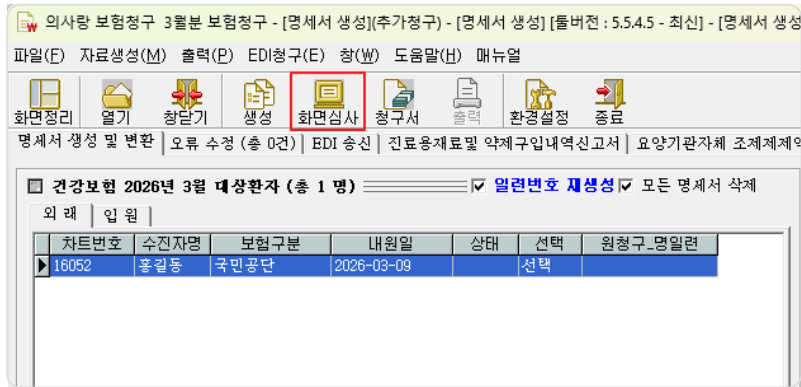

6 상단 편집 메뉴에서 '상병및 처방수정'을 클릭합니다.

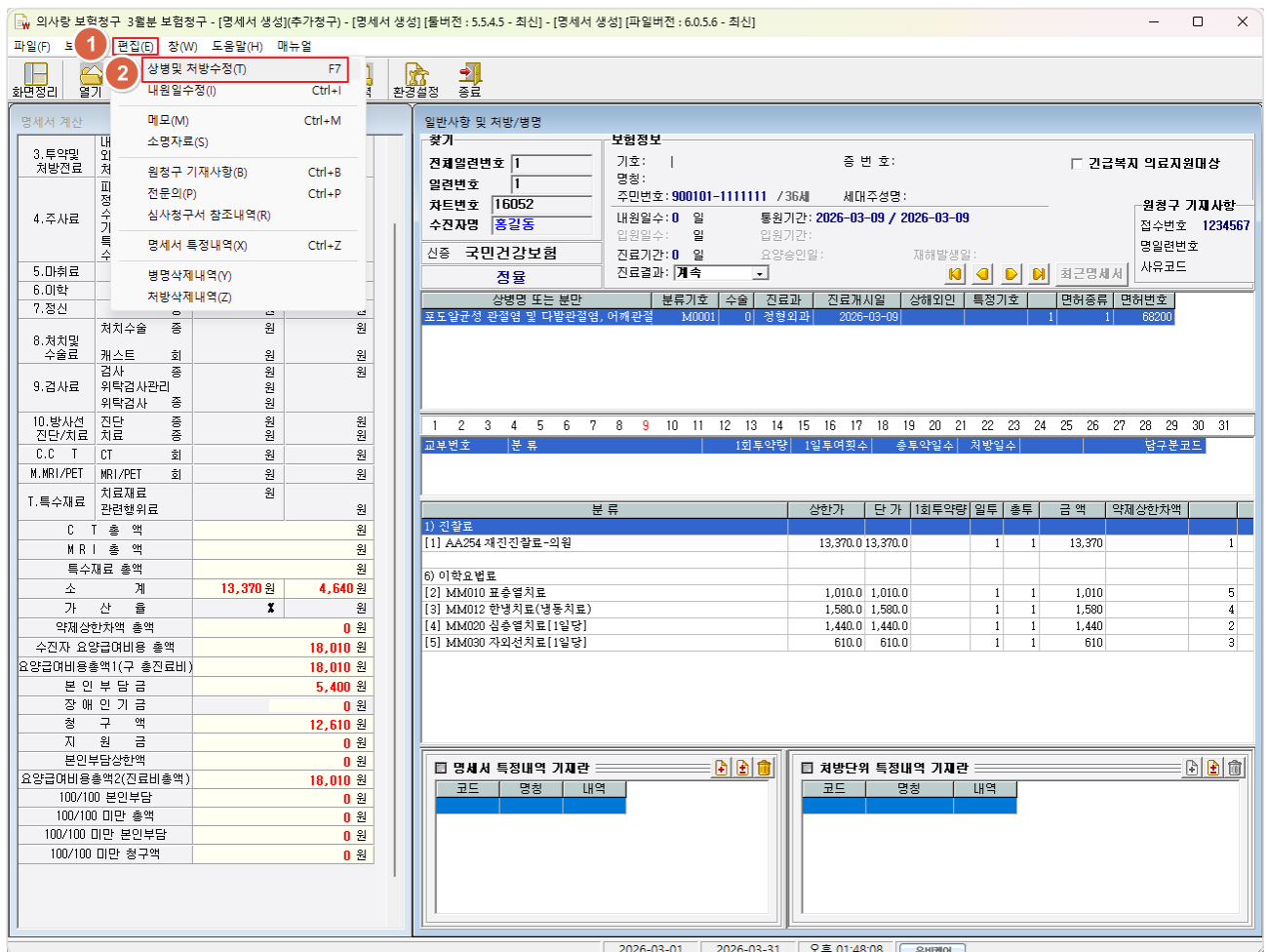

7 명세서내역 수정 및 저장

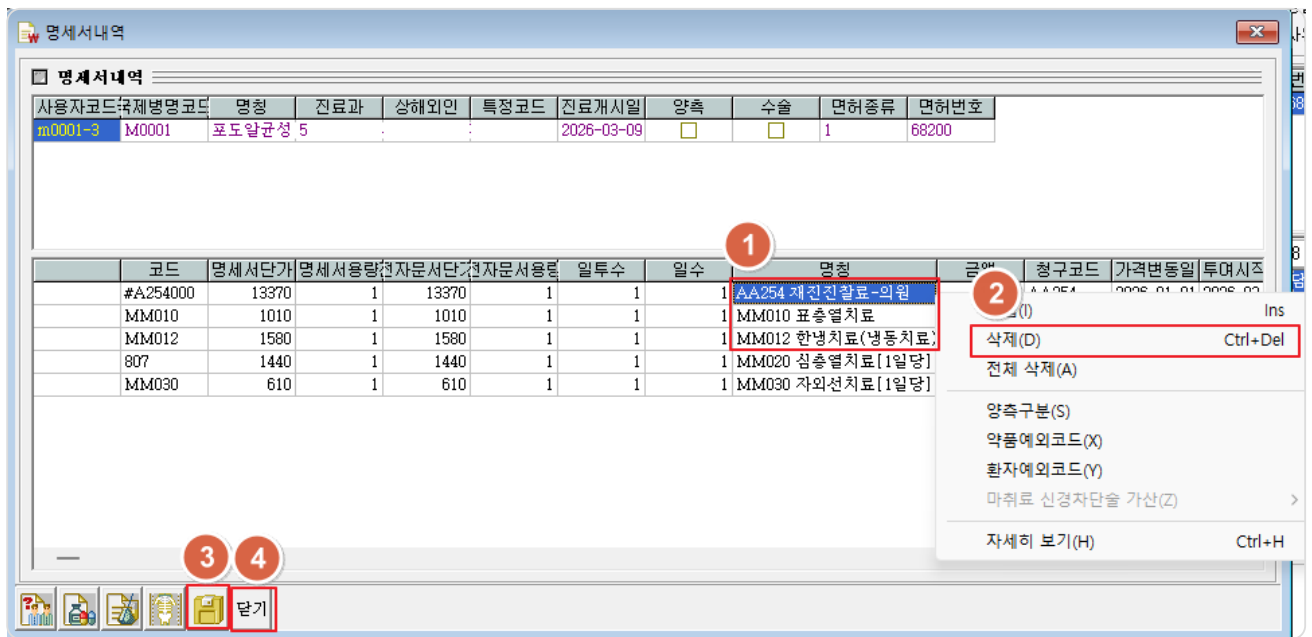

① 추가청구 대상 코드(심층열치료, 자외선치료)를 제외한 나머지 코드를 우클릭합니다.

② 삭제를 클릭합니다.

③ 저장 버튼(디스크 모양)을 클릭합니다.

④ 닫기를 클릭합니다.

8 명세서 내역 확인

의사량 보험청구 3월분 보험청구 - [명세서 생성](추가청구) - [명세서 생성] [툴버전 : 5.5.4.5 - 최신] - [명세서 생성] [파일버전 : 6.0.5.6 - 최신]

파일(F) 보기(V) 편집(E) 창(W) 도움말(H) 매뉴얼

화면정리 열기 환경설정 종료

명세서 계산

3.투약및 처방전료	내복 외용 처방전	원	원
4.주사료	피하주사료	원	원
	정맥내 주사료	원	원
	특정재료 수혈	원	원
5.마취료	회	원	원
6.이학	2종	원	2,050 원
7.정신	종	원	원
8.처치및 수술료	처치수술	종	원
	개스트 회	원	원
9.검사료	검사	종	원
	위탁검사관리	종	원
	위탁검사	종	원
10.방사선 진단/치료	진단	종	원
C.C.T	CT 회	원	원
M.MRI/PET	MRI/PET 회	원	원
T.특수재료	치료재료	원	원
	관련항위료	원	원
C.T 총액		원	원
MRI 총액		원	원
특수재료 총액		원	원
소 계		원	2,050 원
가 산 출		원	원
약제상환차액 총액		원	0 원
수진자 요양급여비용 총액		원	2,050 원
요양급여비용총액(구 출진료비)		원	2,050 원
본인 부담금		원	600 원
장래인기금		원	0 원
청구액		원	1,450 원
지원금		원	0 원
본인부담상환액		원	0 원
요양급여비용총액(진료비총액)		원	2,050 원
100/100 본인부담		원	0 원
100/100 미만 총액		원	0 원
100/100 미만 본인부담		원	0 원
100/100 미만 청구액		원	0 원

일반사항 및 처방/명령

찾기

전체일련번호 1

일련번호 1

차트번호 16052

수진자명 홍길동

신증 국민건강보험

보험정보

기호: 중 번 호: 건강복지 의료지원대상

명칭: 주민번호: 900101-111111 / 36세 세대주성명: 원청구 기재사항

내원일수: 0 일 통원기간: 2026-03-09 / 2026-03-09 접수번호 123456

입원일수: 0 일 입원기간: 명일련번호

진료기간: 0 일 요양승인일: 재해발생일: 사유코드

진료결과: 계속

정율

상병명 또는 분만 분류기호 수술 진료과 진료개시일 상해외인 특정기호 면허종류 면허번호

포도알균성 관절염 및 다발관절염, 어깨관절 M0001 0 정형외과 2026-03-09 1 1 68200

1 2 3 4 5 6 7 8 9 10 11 12 13 14 15 16 17 18 19 20 21 22 23 24 25 26 27 28 29 30 31

교부번호 분류 1회투약량 1입투여횟수 총투약일수 처방일수 본인부담구분코드

1

분류	상한가	단 가	1회투약량	입투	총투	금액	약제상환차액
5) 이학요법도							
[1] MM020 심송열치료[1일당]	1,440.0	1,440.0		1	1	1,440	0
[2] MM030 자외선치료[1일당]	610.0	610.0		1	1	610	1

명세서 특정내역 기재란

코드	명칭	내역

처방단위 특정내역 기재란

코드	명칭	내역

2026-03-01 2026-03-31 13:55:06 유비케어

① 이제 추가청구 대상 코드만 표시됩니다.

② 청구 금액은 자동으로 변경됩니다.

9 상단 편집 메뉴에서 '원청구 기재사항'을 클릭합니다.

의사량 보험청구 3월분 보험청구 - [명세서 생성](추가청구) - [명세서 생성] [툴버전 : 5.5.4.5 - 최신]

파일(F) 1 편집(E) 창(W) 도움말(H) 매뉴얼

화면정리 열기

명세서 계산

상병명 및 처방수정(T) F7

메모(M) Ctrl+M

소명자료(S)

원청구 기재사항(B) Ctrl+B

전문의(P) Ctrl+P

입원 분리청구 기재사항(Y)

명세서 특정내역(Z) Ctrl+Z

환경설정 종료

일반사항 및 처방/명령

찾기

전체일련번호

일련번호

차트번호

수진자명

신증 국민

10 원청구 기재사항 입력

원청구기제사함

☒ 원청구기제사함

접수번호 1234567

1 명세서번호 2526

사유코드

2 3

확인(O) 닫기(C)

(※ 명세서번호는 기존 원청구 화면심사에서 확인하실 수 있으며, 사유코드는 입력하지 않습니다.)

① 명세서번호(명일련번호)를 입력합니다. 명세서번호의 맨 앞 숫자 '0'은 제외하고 입력합니다.

② 확인을 클릭합니다.

③ 닫기를 클릭합니다.

## 11 변환 및 심평원 전송

의사환 보험청구 3월분 보험청구 - [명세서 생성][추가청구] - [명세서 생성] [올버전 : 5.5.4.5 - 최신] - [명세서 생성] [파일버전 : 6.0.5.6 - 최신] - [명세서 생성]

파일(F) 자료생성(M) 출력(P) EDI청구(E) 창(W) 도움말(H) 매뉴얼

화면정리 열기 창닫기 1 생성 화면심사 청구서 출력 환경설정 종료

[명세서 생성 및 변환] 오류 수정 (총 2건) | EDI 송신 | 진료용재료 및 약제구입내역신고서 | 요양기관 자체 조제제계약 신고서 | 변환오류사함

☒ 건강보험 2026년 3월 대상환자 (총 3 명) ☒ 일련번호 재생성 ☒ 모든 명세서 삭제

외래 | 입원 |

차트번호	수진자명	보험구분	내원일	상태	선택	원청구-명일련
15937	테스트	국민공단	2026-03-04			
15938	테스트	국민공단	2026-03-04			
16052	홍길동	국민공단	2026-03-09	완료	선택	

차트번호 찾기(Y) Excel출력

☒ 진행 상황

명세서 생성 0 / 0

EDI 변환 0 / 0

TR 0 / 0

생성범위 모두

검색(S) 생성(F5) 변환(T) TR(R) 취소(C)

2026-03-01 2026-03-31 14:04:04 유틸리티

전월 청구내역

구분	내역	금액
건수	0 건	
약제상환자액	0 원	
수진자총진료비	0 원	
총진료비	0 원	
청구액	0 원	
본인부담금	0 원	

당월 청구내역

구분	내역	금액
건수	1 건	
약제상환자액	0 원	
수진자총진료비	18,010 원	
총진료비	18,010 원	
청구액	12,610 원	
본인부담금	5,400 원	

최근 4개월간 추이

금액 | 건수 |

■ 총진료비 ■ 청구액 ■ 본인부담금

2025년 12월 2026년 1월 2026년 2월 2026년 3월



① 생성 아이콘을 클릭합니다.

② 변환 버튼을 클릭하고, 심평원 청구프로그램이 실행되면 심평원으로 전송합니다.